

屏東縣政府 函

地址：（900屏東縣屏東市自由路527號）
承辦人：羅婉綺
電話：08-7378465#34
傳真：08-7381354
電子信箱：a9510008@oa.pthg.gov.tw

受文者：屏東縣東港鎮東興國民小學

發文日期：中華民國112年8月23日

發文字號：屏府教家字第11230131800號

速別：普通件

密等及解密條件或保密期限：

附件：(4664759_11230131800_1_4664759_11230131800_1.pdf、
4664759_11230131800_1_4664759_11230131800_2.doc、
4664759_11230131800_1_4664759_11230131800_3.doc)

主旨：檢送「屏東縣獎勵新住民及其家人共同參與終身學習活動
推薦表揚實施計畫」1份，請貴單位惠予協助宣導及推
薦，請查照。

說明：

- 一、推薦報名日期：即日起至112年10月2日（星期一）。
- 二、預計表揚日期：112年10月21日（星期六）。
- 三、推薦表及相關資料請於112年10月2日（星期一）前以掛號
（郵戳為憑）或親自送達本縣家庭教育中心（屏東縣屏東
市華正路80號）羅婉綺小姐收。
- 四、本實施計畫及相關表件請至屏東縣家庭教育中心網站
（<https://ptc.familyedu.moe.gov.tw/index.aspx>）下
載。

正本：各國中、各國小、本縣各公立高中職、本縣各私立高中學校、本縣各私立職業學校、大仁科技大學、慈惠醫護管理專科學校、美和科技大學、國立屏東科技大學、社團法人屏東縣好好婦女權益發展協會、國立屏東大學、社團法人屏東縣海口人社區經營協會、屏東縣枋寮鄉地利社區發展協會、社團法人屏東縣瓊麻園城鄉文教發展協會、屏東縣佳冬鄉溫馨家園促進會、屏東縣屏東新故鄉文教發展協會、屏東縣鹽埔鄉生活文化促進會、社團法人屏東縣花木蘭文化產業發展協會、



屏東縣屏東市長青學苑服務協會、行政院國軍退除役官兵輔導委員會屏東縣榮民服務處、內政部移民署南區事務大隊屏東縣專勤隊、內政部移民署南區事務大隊屏東縣服務站、屏東縣政府警察局外事科、屏東縣政府警察局婦幼隊、勞動部勞動力發展署高屏澎東分署、本府社會處、屏東縣聯合國多元發展協會

副本：屏東縣家庭教育中心

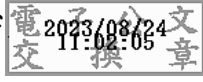

本案依分層負責規定授權業務主管決行

裝

訂

線



屏東縣獎勵新住民及其家人共同參與終身學習活動推薦表揚實施計畫

112 年 08 月 22 日屏府教家字第 11230131800 號函核定

壹、活動宗旨：

- 一、表揚新住民及其家人共同參與終身學習活動有卓越表現及貢獻者。
- 二、表揚家人彼此溫馨互動，足堪楷模之新住民家庭。
- 三、鼓勵新住民全家共同學習達成終身學習。

貳、辦理單位：

- 指導單位：教育部
主辦單位：屏東縣政府
承辦單位：屏東縣家庭教育中心

參、活動期程：

- 一、推薦報名日期：即日起至 112 年 10 月 2 日
- 二、表揚頒獎日期：112 年 10 月 21 日

肆、獎項及名額：

- 一、溫馨家庭獎：10 戶傑出新住民家庭。
- 二、最佳學習獎：20 位傑出新住民個人。

伍、推薦程序：

一、被推薦人（個人或家庭）資格

- （一）已取得中華民國身分證或居留證，並在臺居住之新住民。
- （二）已與國人辦理結婚登記，居住於本國之新住民。
- （三）本人在臺無判刑確定或不良紀錄者。

二、報名方式

推薦單位自即日起至 112 年 10 月 2 日前將推薦表及相關資料（影本）以掛號寄達或親自送達屏東縣家庭教育中心（900 屏東縣屏東市華正路 80 號），洽詢專線：7378465#34 羅婉綺。

陸、擇優表揚：

獲獎人及獲獎家庭於本縣相關活動中接受表揚。

柒、推薦表格填寫說明：

- 一、推薦表填寫，請以中文正體書寫或打字（新住民原國籍姓名除外）。
- 二、候選人優良事蹟以文字敘述優良事蹟內容即可。
- 三、優良事蹟可以結業證書、研習證書，獎狀，成績單，出席上課紀錄，授課教師評語，學習成果作品，研習時數證明，照片等影本附上。
- 四、請推薦單位填寫推薦單位資料欄之各項資料並由單位主管核章。
- 五、推薦報名前，請確實檢查推薦表之內容清楚完整，相關資料（影本）請一併檢附。

捌、其他

- 一、各獎項推薦單位以推薦 1 名為限，同一受推薦者不得同時推薦兩種獎項。

- 二、凡曾接受本縣本項「最佳學習獎」、「溫馨家庭獎」表揚者，**同一類獎項之得獎者或家庭3年內不得再推薦。**
- 三、被推薦者資料，無論是否入選，其推薦表、有關資料影本，列入備查資料，不另退還。

屏東縣獎勵新住民及其家人共同參與終身學習活動

【溫馨家庭獎】推薦表

填表日期：112 年 月 日

| 基本資料 | | | | | |
|------------------------------|-------------|--------------|---|--|-------------|
| 姓 名 | | 性 別 | <input type="checkbox"/> 女 <input type="checkbox"/> 男 | | |
| 原國籍姓名 | | 身分證或 居留證號 | 請浮貼 近六個月二吋脫 帽半身照 一張 | | |
| 原 國 籍 | | | | | |
| 出生年月日 | 年 月 日 | 結婚日期 | | | 年 月 日 |
| 聯絡電話 | () | 手 機 | | | |
| 通 訊 處 | □□□ | | | | |
| E - M a i l | | | | | |
| 家庭狀況 | | | | | |
| 家庭成員簡介 (含配偶、子女、公婆等年齡、工作等) | | | | | |
| 推薦單位資料 | | | | | |
| 單 位 名 稱 | | 聯絡人/職稱 | | | |
| 聯 絡 電 話 | () | 傳 真 | () | | |
| 通 訊 處 | | | | | |
| E - M a i l | | | | | |
| 推薦單位主管 核 章 | | | | | |

※請以中文正體書寫或打字（新住民原國籍姓名除外）。

家人溫馨互動

(含家人陪同參與學習、夫妻相處互動、教養子女、親友互動、敦親睦鄰、熱心服務、
成員支持…等說明)

※ 表格如不敷使用，請自行影印。

屏東縣獎勵新住民及其家人共同參與終身學習活動

【最佳學習獎】推薦表

填表日期：112 年 月 日

| 基本資料 | | | | | |
|---------------|-----------------|--------------|---|--|--|
| 姓 名 | | 性 別 | <input type="checkbox"/> 女 <input type="checkbox"/> 男 | | |
| 原國籍姓名 | | 身分證或 居留證號 | 請浮貼 近六個月二吋 脫帽半身照 一張 | | |
| 原 國 籍 | | | | | |
| 出生年月日 | 年 月 日 | | | | |
| 聯絡電話 | () | 手 機 | | | |
| 通 訊 處 | □□□ | | | | |
| E - M a i l | | | | | |
| 推薦單位資料 | | | | | |
| 單 位 名 稱 | | 聯絡人/職稱 | | | |
| 聯絡電話 | () | 傳 真 | () | | |
| 通 訊 處 | | | | | |
| E - M a i l | | | | | |
| 推薦單位主管 核 章 | | | | | |

※ 請以中文正體書寫或打字（新住民原國籍姓名除外）。

最佳學習獎-表 2

| 學習優良事蹟 |
|--|
| (含克服學習困難、詳實出席紀錄、學習多樣化課程、學習態度良好、回饋服務社區…等說明) |
| |

※ 表格如不敷使用，請自行影印。

屏東縣獎勵新住民及其家人共同參與終身學習活動推薦表揚實施計畫

112 年 08 月 22 日屏府教家字第 11230131800 號函核定

壹、活動宗旨：

- 一、表揚新住民及其家人共同參與終身學習活動有卓越表現及貢獻者。
- 二、表揚家人彼此溫馨互動，足堪楷模之新住民家庭。
- 三、鼓勵新住民全家共同學習達成終身學習。

貳、辦理單位：

- 指導單位：教育部
主辦單位：屏東縣政府
承辦單位：屏東縣家庭教育中心

參、活動期程：

- 一、推薦報名日期：即日起至 112 年 10 月 2 日
- 二、表揚頒獎日期：112 年 10 月 21 日

肆、獎項及名額：

- 一、溫馨家庭獎：10 戶傑出新住民家庭。
- 二、最佳學習獎：20 位傑出新住民個人。

伍、推薦程序：

一、被推薦人（個人或家庭）資格

- （一）已取得中華民國身分證或居留證，並在臺居住之新住民。
- （二）已與國人辦理結婚登記，居住於本國之新住民。
- （三）本人在臺無判刑確定或不良紀錄者。

二、報名方式

推薦單位自即日起至 112 年 10 月 2 日前將推薦表及相關資料（影本）以掛號寄達或親自送達屏東縣家庭教育中心（900 屏東縣屏東市華正路 80 號），洽詢專線：7378465#34 羅婉綺。

陸、擇優表揚：

獲獎人及獲獎家庭於本縣相關活動中接受表揚。

柒、推薦表格填寫說明：

- 一、推薦表填寫，請以中文正體書寫或打字（新住民原國籍姓名除外）。
- 二、候選人優良事蹟以文字敘述優良事蹟內容即可。
- 三、優良事蹟可以結業證書、研習證書，獎狀，成績單，出席上課紀錄，授課教師評語，學習成果作品，研習時數證明，照片等影本附上。
- 四、請推薦單位填寫推薦單位資料欄之各項資料並由單位主管核章。
- 五、推薦報名前，請確實檢查推薦表之內容清楚完整，相關資料（影本）請一併檢附。

捌、其他

- 一、各獎項推薦單位以推薦 1 名為限，同一受推薦者不得同時推薦兩種獎項。

- 二、凡曾接受本縣本項「最佳學習獎」、「溫馨家庭獎」表揚者，同一類獎項之得獎者或家庭3年內不得再推薦。
- 三、被推薦者資料，無論是否入選，其推薦表、有關資料影本，列入備查資料，不另退還。

屏東縣獎勵新住民及其家人共同參與終身學習活動

【溫馨家庭獎】推薦表

填表日期：112 年 月 日

| 基本資料 | | | | | |
|------------------------------|--|--------------|---|--|-------|
| 姓 名 | | 性 別 | <input type="checkbox"/> 女 <input type="checkbox"/> 男 | | |
| 原國籍姓名 | | 身分證或 居留證號 | 請浮貼 近六個月二吋脫 帽半身照 一張 | | |
| 原 國 籍 | | | | | |
| 出生年月日 | 年 月 日 | 結婚日期 | | | 年 月 日 |
| 聯絡電話 | () | 手 機 | | | |
| 通 訊 處 | <input type="text"/> <input type="text"/> <input type="text"/> | | | | |
| E - M a i l | | | | | |
| 家庭狀況 | | | | | |
| 家庭成員簡介 (含配偶、子女、公婆等年齡、工作等) | | | | | |
| 推薦單位資料 | | | | | |
| 單 位 名 稱 | | 聯絡人/職稱 | | | |
| 聯絡電話 | () | 傳 真 | () | | |
| 通 訊 處 | | | | | |
| E - M a i l | | | | | |
| 推薦單位主管 核 章 | | | | | |

※請以中文正體書寫或打字（新住民原國籍姓名除外）。

溫馨家庭獎-表 2

| 家人溫馨互動 |
|---|
| (含家人陪同參與學習、夫妻相處互動、教養子女、親友互動、敦親睦鄰、熱心服務、成員支持…等說明) |
| |

※ 表格如不敷使用，請自行影印。

屏東縣獎勵新住民及其家人共同參與終身學習活動

【最佳學習獎】推薦表

填表日期：112 年 月 日

| 基本資料 | | | | |
|--------------------------|--|--------------|---|------------------------------|
| 姓 名 | | 性 別 | <input type="checkbox"/> 女 <input type="checkbox"/> 男 | 請浮貼 近六個月二吋 脫帽半身照 一張 |
| 原國籍姓名 | | 身分證或 居留證號 | | |
| 原 國 籍 | | | | |
| 出生年月日 | 年 月 日 | | | |
| 聯絡電話 | () | 手 機 | | |
| 通 訊 處 | <input type="checkbox"/> <input type="checkbox"/> <input type="checkbox"/> | | | |
| E - M a i l | | | | |
| 推薦單位資料 | | | | |
| 單 位 名 稱 | | 聯絡人/職稱 | | |
| 聯絡電話 | () | 傳 真 | () | |
| 通 訊 處 | | | | |
| E - M a i l | | | | |
| 推薦單位主管 核 章 | | | | |

※ 請以中文正體書寫或打字（新住民原國籍姓名除外）。

最佳學習獎-表 2

| 學習優理事蹟 |
|--|
| (含克服學習困難、詳實出席紀錄、學習多樣化課程、學習態度良好、回饋服務社區…等說明) |
| |

※ 表格如不敷使用，請自行影印。

屏東縣獎勵新住民及其家人共同參與終身學習活動

【溫馨家庭獎】推薦表

填表日期：112 年 月 日

| 基本資料 | | | | | |
|--------------------------------------|-------------|--------------|---|--|-------------|
| 姓 名 | | 性 別 | <input type="checkbox"/> 女 <input type="checkbox"/> 男 | | |
| 原國籍姓名 | | 身分證或 居留證號 | 請浮貼 近六個月二吋脫 帽半身照 一張 | | |
| 原 國 籍 | | | | | |
| 出生年月日 | 年 月 日 | 結婚日期 | | | 年 月 日 |
| 聯絡電話 | () | 手 機 | | | |
| 通 訊 處 | □□□ | | | | |
| E - M a i l | | | | | |
| 家庭狀況 | | | | | |
| 家庭成員簡介 (含配偶、子 女、公婆等年 齡、工作等) | | | | | |
| 推薦單位資料 | | | | | |
| 單 位 名 稱 | | 聯 絡 人 / 職 稱 | | | |
| 聯 絡 電 話 | () | 傳 真 | () | | |
| 通 訊 處 | | | | | |
| E - M a i l | | | | | |
| 推薦單位主管 核 章 | | | | | |

※請以中文正體書寫或打字（新住民原國籍姓名除外）。

家人溫馨互動

(含家人陪同參與學習、夫妻相處互動、教養子女、親友互動、敦親睦鄰、熱心服務、
成員支持…等說明)

※ 表格如不敷使用，請自行影印。

屏東縣獎勵新住民及其家人共同參與終身學習活動

【最佳學習獎】推薦表

填表日期：112 年 月 日

| 基本資料 | | | | |
|--------------------------|--|--------------|---|------------------------------|
| 姓 名 | | 性 別 | <input type="checkbox"/> 女 <input type="checkbox"/> 男 | 請浮貼 近六個月二吋 脫帽半身照 一張 |
| 原國籍姓名 | | 身分證或 居留證號 | | |
| 原 國 籍 | | | | |
| 出生年月日 | 年 月 日 | | | |
| 聯絡電話 | () | 手 機 | | |
| 通 訊 處 | <input type="checkbox"/> <input type="checkbox"/> <input type="checkbox"/> | | | |
| E - M a i l | | | | |
| 推薦單位資料 | | | | |
| 單 位 名 稱 | | 聯絡人/職稱 | | |
| 聯絡電話 | () | 傳 真 | () | |
| 通 訊 處 | | | | |
| E - M a i l | | | | |
| 推薦單位主管 核 章 | | | | |

※ 請以中文正體書寫或打字（新住民原國籍姓名除外）。

最佳學習獎-表 2

| 學習優理事蹟 |
|--|
| (含克服學習困難、詳實出席紀錄、學習多樣化課程、學習態度良好、回饋服務社區…等說明) |
| |

※ 表格如不敷使用，請自行影印。