

屏東縣政府 函

地址：900219屏東縣屏東市自由路527號
(900屏東縣屏東市勝利路9號)

承辦人：林宥晴

電話：08-7362589#219

傳真：08-7364380

電子信箱：pdc046219@gmail.com

受文者：屏東縣東港鎮東興國民小學

發文日期：中華民國112年9月27日

發文字號：屏府教體字第11259454900號

速別：普通件

密等及解密條件或保密期限：

附件：如說明六 (4712897_11259454900_1_4712897_11259454900_1.pdf)

主旨：教育部體育署委託國立臺灣師範大學辦理「112年度山野教育經驗交流與成果分享會」，請貴校教師、登山相關社團、涉及山野活動相關科系人員踴躍報名參加，請本權責核予參與人員公(差)假登記，詳如說明，請查照。

說明：

一、依據國立臺灣師範大學112年9月20日師大公領字第1121025819號函辦理。

二、為利直轄市、縣(市)政府及學校進行山野教育推動之經驗交流與成果分享會，教育部體育署委請國立臺灣師範大學辦理旨揭活動。活動資訊如下：

(一)活動日期：112年11月11日(星期六)上午9時起至下午4時止。

(二)活動地點：國立臺灣師範大學公館校區中正堂(臺北市文山區汀州路四段88號)。

三、參加對象：國內外山野教育專家學者、有興趣之教師、研究人員、行政人員、大專院校登山社團相關人員及推展山

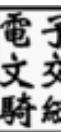

野教育之從業人員等。

四、報名日期：即日起至112年10月24日（星期二）截止。

五、報名方法：

（一）教師身分者請至全國教師在職進修網報名，課程代碼：
4016365。

（二）如屬非教師身分人員，請至<https://forms.gle/cX8yrFDQyy7pBA tq8>填寫表單報名參加。

六、研習課程詳細資訊，請參閱附件。

七、如有研習課程相關疑問，請洽國立臺灣師範大學業務承辦人季芸嘉小姐、葉孟學先生、陳光耀先生，連絡電話02-7749-1876。

正本：各高國中、各國小

副本：屏東縣體育發展中心(學校體育)

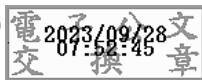

本案依分層負責規定授權業務主管決行



教育部體育署 112 年度山野教育經驗交流與成果分享會 實施計畫

一、依據

教育部體育署 111 年 12 月 21 日臺教體署學(三)字第 1110048721 號函辦理。

二、辦理單位

(一)主辦單位：教育部體育署

(二)承辦單位：國立臺灣師範大學公民教育與活動領導學系

三、參加對象

國內外山野教育專家學者、有興趣之教師、研究人員、行政人員、大專院校登山社團相關人員及推展山野教育之從業人員等。

四、發表會日期與地點

(一)活動日期：112 年 11 月 11 日(星期六) 09:30-16:30

(二)活動地點：國立臺灣師範大學 公館校區 中正堂(台北市文山區汀州路四段 88 號)

(三)報到時間：112 年 11 月 11 日上午 08:50

五、發表會內容包含：

(一)山野故事：山野教育海報靜態展示、山野教育微電影播放

(二)頒獎典禮：登山教育推手獎、登山/山野教育優質影片獎

(三)觸動山野、森之印記：山野教育相關展示與體驗活動

(四)山野論壇：專題分享、成果分享

六、報名資訊

(一)報名日期：即日起至 112 年 10 月 24 日(星期二) 2400 時。

(二)報名方式：教師身分者請至全教網報名(課程代碼 4016365)

非教師身分者請至 <https://forms.gle/cX8yrFDQyy7pBA tq8> 填寫報名資料。

(三)名額：

1. 此活動除邀請對象外，預計接受 150 人報名參加。

2. 正取名單於 112 年 10 月 25 日以 e-mail 通知正備取教師。(未錄取者恕不個別通知)

3. 名額將優先錄取已(將)辦理山野教育之學校人員或受計畫補助人員

(四)研習費用：免費，本研習由辦理單位提供茶水、中餐、研習資料。

(五)聯絡人：葉孟學 先生、陳光耀 先生、季芸嘉 小姐(02)7749-1876

電子郵件：mountainedu2013@gmail.com

七、其他注意事項

- (一)本活動將提供 4 小時教師研習時數予參與教師。
- (二)為落實日常生活的 LNT 運動，請自備環保杯（或水壺）、餐具。
- (三)本研習如有未盡事宜，將隨時發信至參加者信箱，敬請隨時留意。

八、研習議程表(暫定)

| 時間 | 活動流程 | 內容說明 |
|-------------|----------|---|
| 08：50～09：20 | 報到 | 貴賓接待 |
| | 靜態展覽 | 1. 得獎影片放映 2. 靜態成果展(登山教育推手獎得獎作品展示) |
| 09：30～09：50 | 開幕 | 主持人、貴賓介紹與致詞 |
| 09：50～10：20 | 頒獎典禮 | 1、優質登山教育推手獎 2、登山教育/山野教育優質影片 |
| 10：20～10：30 | 大合照時間 | |
| 10：30～12：00 | 體驗活動 | 主題：觸動山野、森之印記 |
| 12：00～13：00 | 午餐 | |
| 13：00～14：30 | 觸動山野專題分享 | 主持人：新竹市科園國小-徐美玉 校長 分享人：新竹市光華國中-林茂成 校長 |
| 14：30～14：50 | 茶敘時間 | |
| 14：50～15：35 | 計畫成果分享 | 主持人：國立臺灣師範大學-李晟瑋 助理教授 分享人：【山野教育歷年計畫成果分享】 新北市烏來國中小 莊永隆 教師 國立中正大學 邱曉翌 研究生 宜蘭縣岳明國中小 吳冠薇 教師 |
| 15：35～16：00 | 綜合座談 | 主持人：國立臺灣師範大學-李晟瑋 助理教授 |
| 16：00～ | 閉幕/簽退/散會 | |

九、交通方式

1. 捷運：由捷運公館站 1 號出口向南行沿羅斯福路五段步行 10 分鐘，右轉汀州路四段即可到達。
2. 公車：搭乘以下公車路線至「師大分部站」。路線包含：0 南、109、236 區、251、252、253、278、280、284、羅斯福路幹線、松江新生幹線、復興幹線、基隆路幹線等。

3. 開車：

一號國道：建國北路出口→直行建國高架橋至和平東路出口右轉→約一分鐘左轉新生南路→直行新生南路至台大校門口左轉羅斯福路四段→羅斯福路四段行經基隆路後，約 100 公尺右轉汀州路四段即可看到國立臺灣師範大學公館校區。

三號國道：新店出口(新店之第二出口)→中興路(約 3-5 分鐘)→左轉民權路→右轉北新路→直行北新路即可接上羅斯福路六段→直行至羅斯福路五段即可看到國立臺灣師範大學公館校區(在左側)。

十、國立臺灣師範大學 公館校區場地配置圖

