檔　　號:
保存年限:

屏東縣政府 函

地址：900219屏東縣屏東市自由路527號
聯絡人：杜祝秀
聯絡電話：08-7320415#3629
傳真：7334090
電子信箱：330175@pthg.gov.tw

受文者：屏東縣東港鎮東興國民小學

發文日期：中華民國115年9月23日
發文字號：屏府教國字第11551700761號
速別：普通件
密等及解密條件或保密期限：
附件：第六屆慈濟x PaGamO【屏東縣】盃環保防災勇士PK賽簡章、師生家長共學團體賽《活動簡章》、參賽選手家長同意書及環保實作學習單(376530000A115517007602-1.pdf、376530000A115517007602-2.pdf、376530000A115517007602-3.pdf、376530000A115517007602-4.pdf)

主旨：財團法人中華民國佛教慈濟慈善事業基金會與本府共同辦理第六屆「慈濟x PaGamO【屏東縣】盃環保防災勇士PK賽」，請貴校鼓勵學生踴躍報名參加，詳如說明，請查照。

說明：

一、依據財團法人中華民國佛教慈濟慈善事業基金會(下稱該會)115年9月4日慈證字第1150000775號函辦理。

二、參加對象：國小六年級在學學生。

三、報名方式：

(一)請於慈濟 x PaGamO 環保防災勇士PK賽活動網站（https://tcesport.org/）點選學校報名，填妥相關資料後，慈濟志工會主動與學校聯繫。

(二)慈濟志工入校拜訪，取得參賽資格。

(三)報名客服小組： 0912-412-600 轉分機 2304 郭小姐。

四、競賽日期：

(一)班級初賽及校內複賽：自115年9月1日至116年1月20日。

(二)【屏東縣】盃決賽：116年3月27日(星期六)假屏東縣立大同高級中學活動中心舉辦。

五、請學校核予出席【屏東縣】盃「環保防災勇士PK賽」帶隊老師公（差）假及課務派代。

六、為鼓勵師生家長及學生共學紮根環境教育，本屆規劃「環保防災勇士PK賽」，當天增加師生家長共學團體賽，比賽資訊詳如活動簡章。

七、「慈濟x PaGamO國際盃環境教育電競大賽」活動說明：

(一)參與對象：各縣市盃前十名選手、全國對環境防災議題有興趣者，皆可報名參加。

(二)慈濟x PaGamO【國際盃全球總決賽】謹訂於116年4月25日(日)分區域多地(含國外)競賽，地點另行通知。

八、本專案屏東縣聯絡人：張秀娟小姐，電話：07-3987667分機2553，電郵信箱：htc127d9@tzuchi.org.tw。

九、檢附第六屆慈濟x PaGamO【屏東縣】盃環保防災勇士PK賽簡章、師生家長共學團體賽簡章及相關表單各1份。

正本：各國小
副本：財團法人中華民國佛教慈濟慈善事業基金會、本府教育處國民教育科

電子公文交換章 2026/09/23 13:58:17

慈濟 x PaGamO 環保防災勇士養成計畫

第六屆【屏東縣】盃環保防災勇士 PK 賽

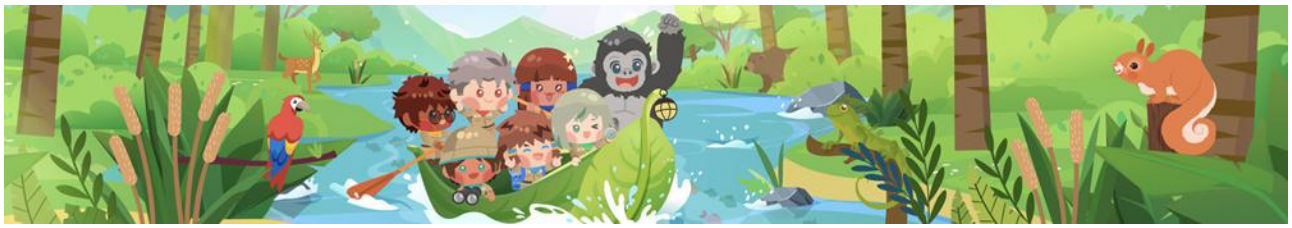

《活動簡章》

主辦單位：各縣市政府、慈濟慈善事業基金會、幫你優股份有限公司

指導單位：教育部、環境部、中華民國僑務委員會、內政部消防署、經濟部水利署、農業部農村發展及水土保持署

協辦單位：各縣市政府教育局、環保局、消防局
國立臺灣師範大學永續管理與環境教育研究所、
大愛感恩科技公司

贊助單位：九乘九文具股份有限公司、富雷迅股份有限公司、ASUS 華碩文教基金會

慈濟 x PaGamO 環保防災勇士養成計畫

第六屆【屏東縣】盃環保防災勇士ＰＫ賽

一、宗旨

旱澇夾擊，缺水危機、世界面臨一連串前所未有的自然災害，氣候變遷正以乾旱、暴雨、熱浪等極端型態威脅著我們，瞬息萬變的天災，你我都無法置身事外，面對氣候緊急狀態，還有逆轉的機會嗎？有沒有緩解的方法？推動全民「環保與防災知識」的腳步刻不容緩。

本活動由教育部、環境部、僑委會、消防署、水利署、水保署以及慈濟基金會、PaGamO 幫你優公司的跨界合作、公私協力結合 PaGamO 線上遊戲化學習系統平台、民間慈善環保團體及政府推動政策等各方力量，全面強化學生環境素養、全面提升學生防災觀念。期望透過線上教育、線下體驗、互動學習與生活實踐的過程，傳達環境教育相關的知識、態度等，進而落實具體環保防災行動，藉由答題中吸收豐富的環保防災資訊，融入電競遊戲，建立全民對環保與防災的正確知識、技能、態度及價值觀。

二、辦理單位

(一)指導單位：教育部、環境部、中華民國僑務委員會、內政部消防署 、經濟部水利署、農業部農村發展及水土保持署

(二)主辦單位：各縣市政府、慈濟基金會、幫你優股份有限公司

(三)協辦單位：各縣市政府教育局(處)、環保局、消防局、國立臺灣師範大學永續管理與環境教育研究所、大愛感恩科技公司

(四)贊助單位：九乘九文具股份有限公司、富雷迅股份有限公司、ASUS 華碩文教基金會

三、報名時間

2026 年 9 月 01 日起，至 2027 年 1 月 20 日中午 12 時

四、競賽賽制與時間

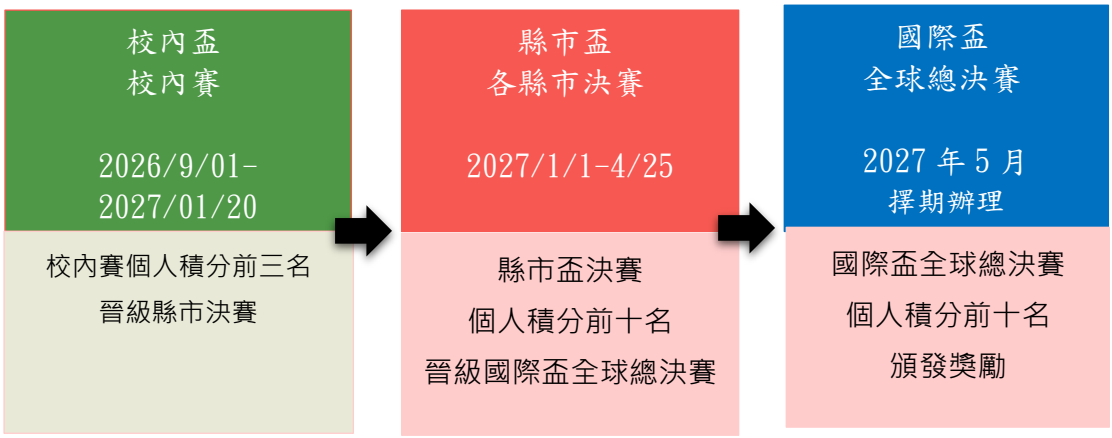

- 詳細比賽計分與相關規則，請參考下方〔八、競賽規則〕

五、參賽對象與比賽辦法

學校報名後，慈濟基金會安排志工與學校聯繫，說明競賽相關事項，進行校內賽，以個人積分最高做排名。

（一）參加對象：

- 國小六年級在學學生

（二）比賽辦法：

- 本賽事一人以一組 PaGamO 帳號報名下方任一賽制。
- 校內賽須於 2026/9/01-2027/1/20 期間完成。
- 校內賽依選手個人積分排序，前三名晉級各縣市盃決賽；各縣市盃個人積分前十名晉級國際盃全球總決賽，國際盃全球總決賽前十名頒發獎勵。
- 各校至少須辦理一場校內複賽，始得推薦選手參加縣市盃決賽；未辦理校內賽者，不得推薦選手參賽。

六、競賽獎勵

(一) 校內複賽獎勵

1. 校內冠軍：大愛感恩科技公司環保雙用包乙份及獎狀乙只。
2. 校內亞軍：大愛感恩科技公司環保雙用包乙份及獎狀乙只。
3. 校內季軍：大愛感恩科技公司環保雙用包乙份及獎狀乙只。

(二) 各縣市決賽獎勵

1. 參加獎：凡參加競賽者，即可獲得選手服一件。
2. 帶隊教師獎：一校一位老師帶領同學參賽，獲選手服一件。
3. 縣市盃冠軍：可獲得價值新台幣 5,000 元之環保大獎。
4. 縣市盃亞軍：可獲得價值新台幣 3,000 元之環保大獎。
5. 縣市盃季軍：可獲得價值新台幣 2,000 元之環保大獎。

七、報名方式

(一) 請於慈濟 x PaGamO 環保防災勇士 PK 賽活動網站 https://tcesport.org/*點選學校報名，填妥相關資料後，慈濟志工會主動與學校聯繫。*

(二) 慈濟志工入校拜訪，取得參賽資格。

(三) 報名客服小組: 0912412600 轉分機 2304 郭小姐

八、競賽規則

(一) 競賽規則

1.競賽以 PaGamO 遊戲平台進行，透過答題佔地遊戲方式進行電競比賽。本競賽題目為「環保防災知識」類別，環保防災題目邀請

國立臺灣師範大學永續管理與環境教育研究所葉欣誠教授指導出題、內政部消防署、經濟部水利署及農委會水保局亦參與命題，以提升全民環境教育素養與防災知能。

2.若有以下幾種違規行為，主辦方有權取消參賽者競賽資格：

(1)選手一人使用多組 PaGamO 帳號報名競賽。

(2)報名資料填寫不完整或資訊不正確。

(3)經由校內盃獲得縣市盃資格的學生，若有轉學請留意轉學間，以免喪失參賽資格。

(4)有舉證經查屬實之賽事代打行為。

(5)現場參賽身份驗證後，資訊不相符者。

3.PaGamO 電競介紹

(1)「校內賽」及「縣市盃決賽」係採用 PaGamO「競賽之盾」模式進行競賽。

(2)競賽起始時，每位參賽者將獲得七塊領地，隨機生成至賽場中，需透過答題擴張領地。

(3)於答題擴張領地過程中，將依選手答題數及領土數獲得相對應積分，以遊戲積分最高者獲勝。

(4)比賽期間系統不會隨機掉落道具，選手可於遊戲商店內進行道具買賣，競賽過程中可使用道具進行戰略性佈局，以達成競賽策略之目的。

(5)競賽皆有能量值（體力）限制，能量耗盡則無法答題，需等待能量恢復才能繼續答題。

（二）校內賽

1.比賽期間：於 2026 年 9 月 01 日至 2027 年 1 月 20 日。

2.校內複賽採線上積分賽制度，選手於開賽期間同時登入 PaGamO「競賽之盾」遊戲系統，進行線上競賽，前三名晉級須落實環保實作並上傳學習單，方能晉級縣市盃決賽。

3.校內複賽採用 PaGamO 電競-「競賽之盾」。

4.若競賽過程中土地全數喪失時，系統將為參賽者重新生成七塊領地至賽場中。

5.成績計算：

A.(答對數 X 9+領地數 X 1) = 個人總積分。

B.為維持遊戲公平性，重複答對題目將不予二次計分。

C.依遊戲個人積分排行榜，選出晉級選手。

D.若積分相同，依率先達到最終積分時間判定。

6.校內盃前三名選手須確實執行日常生活環保行動，並於縣市盃辦理日前一週上傳學習單，方具備晉級縣市盃的資格。

7.【環保實作學習單】https://url.tzuchi.org/s/g4ZJ3P

【家長同意書】https://url.tzuchi.org/s/FTkBxZ

【家長同意書暨環保實作學習單】上傳連結 (https://bit.ly/43K7A6g)

參賽家長同意書	環保實作學習單	同意書暨學習單上傳

8.環保實作學習單及家長同意書須於縣市盃開賽**前一個月**內上傳，若未於期限內上傳學習單，則由後續名次中有完成上傳的選手依序遞補晉級。

（三） 各縣市決賽

1.比賽日期： 2027 年 3 月 27 日下午，地點:

屏東大同高級中學（屏東縣屏東市潭墘里和平路 429 號）。

2.縣市盃決賽於活動現場採 PaGamO「競賽之盾」，前十名於現場參與頒獎典禮獲獎。

3.若競賽過程與其他選手佔領地導致土地全數喪失時，系統將為參賽者重新生成七塊領地至賽場中。

4.成績計算：

A.(答對數 X 5+領地數 X 5) = 個人總積分。

B.依遊戲個人積分排行榜，選出獲勝選手。

C.若積分相同，依率先達到最終積分時間判定。

九、晉級與得獎通知及獎勵

（一）校內複賽結果將於 2026 年 9 月 01 日起，各校舉辦後陸續公佈於慈濟 x PaGamO 環保防災勇士網頁 http://tcesport.org/

（二）晉級縣市盃各縣市決賽之選手將於決賽前由慈濟志工聯繫學校，學校老師通知晉級選手。

（三）縣市盃各縣市決賽結果將於各縣市舉辦後陸續公佈於慈濟 x PaGamO 環保防災勇士 PK 賽網頁 http://tcesport.org/

（四）晉級國際盃全球總決賽之選手將於總決賽前由慈濟志工聯繫學校，請學校老師通知晉級選手。

十、注意事項

（一）為確保賽事公平性，一人僅能以一組 PaGamO 遊戲帳號報名參賽。若經查獲或他人舉發有違反比賽規則，選手將喪失比賽資格，且須自行承擔相關賠償。

（二）各項辦法以活動簡章為準，活動如因故無法進行，主辦單位保有隨時修正、暫停或終止活動之權利。如有未盡事宜，主辦單位有權隨時補充修正，並請隨時注意最新公告。

（三）參賽即代表同意授權符合本活動目的範圍內，節錄或以其他方式編輯參加本活動所提供之圖片、照片、影片及其他資料，做成活動花絮或心得報告等內容對外公布使用。

（四）所有報名選手需全程參與「慈濟 x PaGamO 環保防災勇士 PK 賽縣市盃」之賽事，如因個人因素導致無法出賽，將視為放棄比賽。

（五）參加現場競賽當日，所有選手請於指定時間抵達指定地點完成報到手續，以免喪失比賽資格。

（六）競賽所獲得之獎金、獎品內容，依中華民國稅法規定須繳納機會中獎稅款。

（七）縣盃決賽將使用主辦方提供之電腦設備與滑鼠，請選手切勿隨意更動電腦相關設定，若因此影響比賽結果，主辦方將不負此積分損失之責任。

（八）禁止於競賽過程中，對其他個人、觀眾、裁判、工作人員之不合適言詞與行為，主辦單位將依情節嚴重程度禁賽。

十一、賽事聯絡資訊

活動賽事諮詢，請於上班時間（週一至週五 08:00-17:30）

來電洽慈濟基金會專案小組，電話：03-8266779 轉 387 郭小姐

第六屆屏東縣盃慈濟 x PaGamO 環保防災勇士 PK 賽

師生家長共學團體賽《活動簡章》

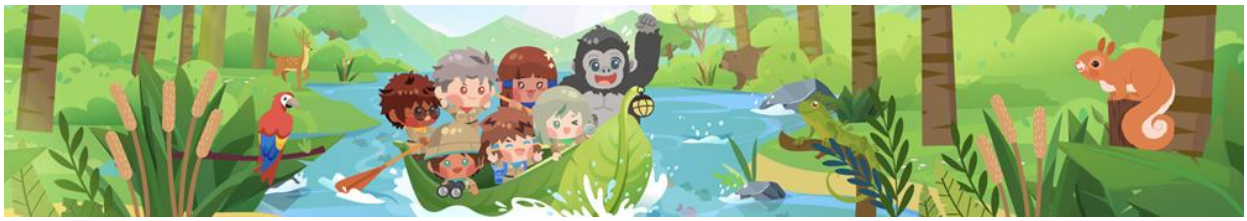

一、宗旨

全球暖化已經升級到全球沸騰，氣候危機更是迫在眉睫。提升全民對氣候變遷的認知已刻不容緩！屏東縣盃慈濟環保防災勇士 PK 賽進入第六屆，邀請帶隊老師於 2027 年 3 月 27 日縣盃活動現場、師生及家長一起共學同樂，紮根環境教育。

二、辦理單位

(一) 指導單位：屏東縣政府

(二) 主辦單位：慈濟基金會、幫你優股份有限公司

三、比賽資訊:

(一)活動地點：第六屆屏東縣盃慈濟環保防災勇士 PK 賽現場(屏東大同高級中學)

(二)競賽時間：116 年 3 月 27 日(星期六)上午 13:00~15:00

(三)競賽內容：競賽在 PaGamO 遊戲平台進行，透過答題佔地的遊戲方式進行電競比賽，題目主題為「環保防災知識」。

(四)參加對象：

第六屆參與校賽學校之師長搭配一位同校學生或該校家長與其在該校就讀子女(以上學生均非該校參加縣市盃之校代表三名之一，不限年級)組合、一校限一組報名。

(五)報名資訊：115 年 9 月 1 日起開放報名，限 40 組(80 名)參賽，額滿為止!不可跨學校組團。

報名連結: https://bit.ly/4n4lN8e

(六)競賽獎勵，以組別為單位：

第一名：價值 4000 元大禮包

第二名：價值 3000 元大禮包

第三名：價值 2000 元大禮包

四、競賽規則:

本競賽採團體積分制，競賽積分依照 PaGamO 電競系統計算，最終成績以該組別團體最高積分裁定。

(一)「團體賽」係採用 PaGamO「競賽之盾」模式進行競賽。

(二)競賽起始時，每位參賽者將獲得七塊領地，隨機生成至賽場中，需透過答題擴張領地。

(三)於答題擴張領地過程中，將依團體答題數及領土數獲得相對應積分，以遊戲積分最高者獲勝。

(四)比賽期間系統不會隨機掉落道具，選手可於遊戲商店內進行道具買賣，競賽過程中可使用道具進行戰略性佈局，以達成競賽策略之目的。

(五)競賽皆有能量值（體力）限制，能量耗盡則無法答題，需等待能量恢復才能繼續答題。

五、賽事聯絡資訊

活動賽事諮詢，請於上班時間（週一至週五 08:00-17:30）

來電洽慈濟基金會高雄分會：電話：07-3987667 轉 2553 張小姐

第六屆慈濟 x PaGamO 縣市盃環保防災勇士 PK 賽

參賽選手家長同意書

親愛的家長，您好！

恭喜您的子女代表學校參加慈濟 x PaGamO 縣市盃環保防災勇士 PK 賽，希望這次活動能帶給您們愉快而充實的體驗！

1. 請您填妥以下資料，以確保參賽資格及獲獎權益，填妥後請拍照回傳本頁同意書，掃描右側 QR Code 上傳（https://bit.ly/43K7A6g）
2. 大會將於競賽前送達行前通知、選手服及參賽證。
3. 請務必詳讀「蒐集個人資料告知事項暨當事人同意書」，簽名即代表您已閱讀並同意本會蒐集與使用以下個人資料。

==========

本人子女＿＿＿＿＿＿＿＿＿＿＿＿＿＿就讀＿＿＿縣市＿＿＿＿＿＿＿＿＿＿＿＿＿＿小學，榮獲晉級「慈濟 x PaGamO 縣市盃環保防災勇士 PK 賽」參賽資格，茲同意於 2027 年 3 月 27 日至屏東大同高級中學參加比賽，並願意遵守大會競賽規則。

【立書同意人】

選手姓名：＿＿＿＿＿＿＿＿＿＿＿＿＿＿（親自正楷簽名）

法定代理人：＿＿＿＿＿＿＿＿＿＿＿＿＿＿（親自正楷簽名）

緊急聯絡人：＿＿＿＿＿＿＿＿ 關係：＿＿＿＿＿ 聯絡電話：＿＿＿＿＿＿＿

（同意書請親自填妥，填寫前請先詳閱活動簡章：https://url.tzuchi.org/s/HG7o4d）

20250609

財團法人中華民國佛教慈濟慈善事業基金會

蒐集個人資料告知事項暨當事人同意書

財團法人中華民國佛教慈濟慈善事業基金會（下稱本會）依據個人資料保護法、本會之個人資料保護政策及辦法，在向您蒐集個人資料前，依法向您告知下列事項，敬請詳閱：

一、 本會基於章程業務、活動、社會服務、行政管理及宣傳推廣活動等目的，蒐集、處理及利用個人資料。

二、 本會蒐集之個人資料類別如填寫頁所示，請您填寫正確且最新及完整的個人資料，若有任何異動，請即時向本會更正。

三、 本會蒐集、處理、利用、傳輸您個人資料之期間、地區、對象及方式如下：

(一)期間：本會僅於特定目的存續期間利用您個人資料，但因執行職務或業務所必須或經您同意者，不在此限。

(二)地區：本會執行職務或業務之國內外地區。

(三)對象：您個人資料將使用在本會、其他本會志業體、受本會委託處理相關事務之第三人、因履行契約所必要之第三人、其他業務相關之第三人、政府機構、其他未受中央目的事業主管機關限制國際傳輸之接收者。

(四)方式：您個人資料將以自動化機器或其他非自動化之利用方式，並以合理方式使用。利用方式包括但不限於以言詞、書面、電話、簡訊、電子郵件、傳真、電子文件或其他合於當時科學技術之適當方式。

四、 您得到本會官網聯絡窗口，就您個人資料向本會行使以下權利：

(一)查詢或請求閱覽。

(二)請求製給複製本。

(三)請求補充或更正。

(四)請求停止蒐集、處理及利用。

(五)請求刪除。

本會得依個人資料保護法及相關法律規定、執行職務及業務所必須或經您書面同意時，拒絕您行使上述權利。若您因行使上述權利，而致權益受損時，本會將不負相關賠償責任。

五、 您得自由選擇提供個人資料，如選擇您不提供個人資料，本會可能無法提供蒐集目的之相關服務。

六、 若因本同意書涉訟，您同意以中華民國法律為準據法，並以臺灣花蓮地方法院為第一審管轄法院。

七、 您同意本會留存此同意書，供日後取出查驗。

※您於相關文件填寫個人資料，即視為同意個人資料提供予本會，代表：

您已閱讀、瞭解並同意接受本同意書之規定，並同意本會於所列蒐集目的之必要範圍內，蒐集、處理及利用本人之個人資料。

若您未滿十八歲，您確認已經法定代理人閱讀、瞭解並同意本同意書之所有內容，並遵守本同意書所有規範，始得填寫。

若您是代填報者，您保證已向個人資料所有人說明本同意書之內容，並獲得個人資料所有人之同意，始填報相關個人資料。

慈濟 x PaGamO 環保防災勇士養成計畫
第六屆縣市盃環境教育電競大賽
環保實作學習單

學校：_____　　班級：_____　　姓名：_____

第六屆校代表選手須確實執行日常生活環保行動，並於縣市盃辦理日前一週上傳學習單，方具備晉級縣市盃的資格。逾期未上傳學習單，則由已完成學習單上傳之後續名次選手依序遞補。

1. 日常生活中的環保實作行動(舉例)
   a) 資源回收分類實作:於家中、校園回收站、社區資源回收點、慈濟環保站等場所
   b) 參與環境清潔活動: 學校、社區或相關機構辦理之環境清潔活動，如:掃街
   c) 日常環保行動：隨身攜帶並使用環保用品，例如：環保杯、環保餐具、手帕、環保購物袋...等，拒絕使用一次性餐具、塑膠袋。
2. 【環保實作學習單】填寫完成後，請隨同縣市盃參賽選手家長同意一同上傳。

地點：_____　　**時間：**_____

環保實作的照片：

參與環保實作心得：

_____

_____

_____